jihomoravský kraj
Územní plán Drásov byl pořízen se spolufinancováním Jihomoravského kraje.

VÝKRES URBANISTICKÉ KONCEPCE 3

SCHÉMA VEŘEJNÝCH PROSTRANSTVÍ

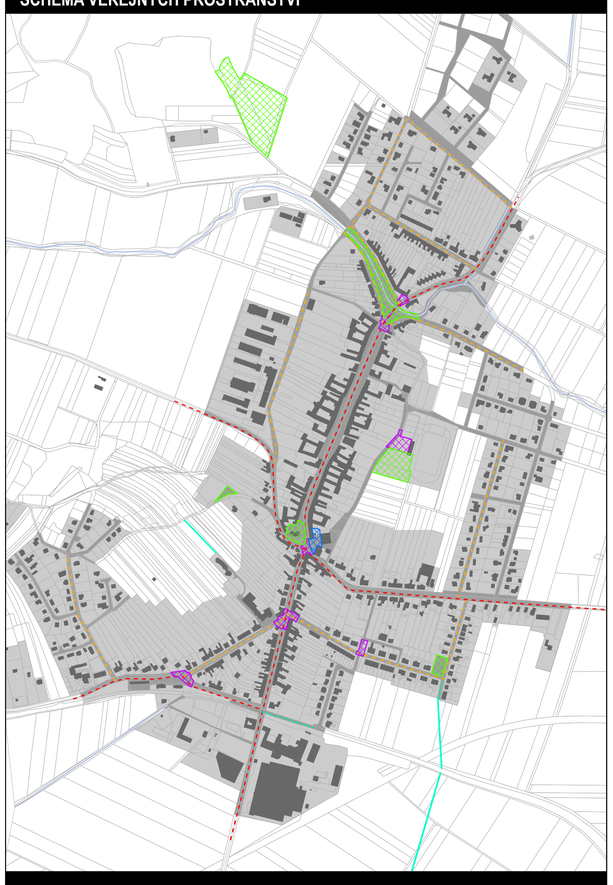

- významné místo křížení
- ulice - páteřní komunikace
- parkové a travnaté plochy
- ulice - ostatní komunikace
- náměstí
- pěší propojení stav/návrh

SCHÉMA REKREAČNÍCH MÍST V KRAJINĚ

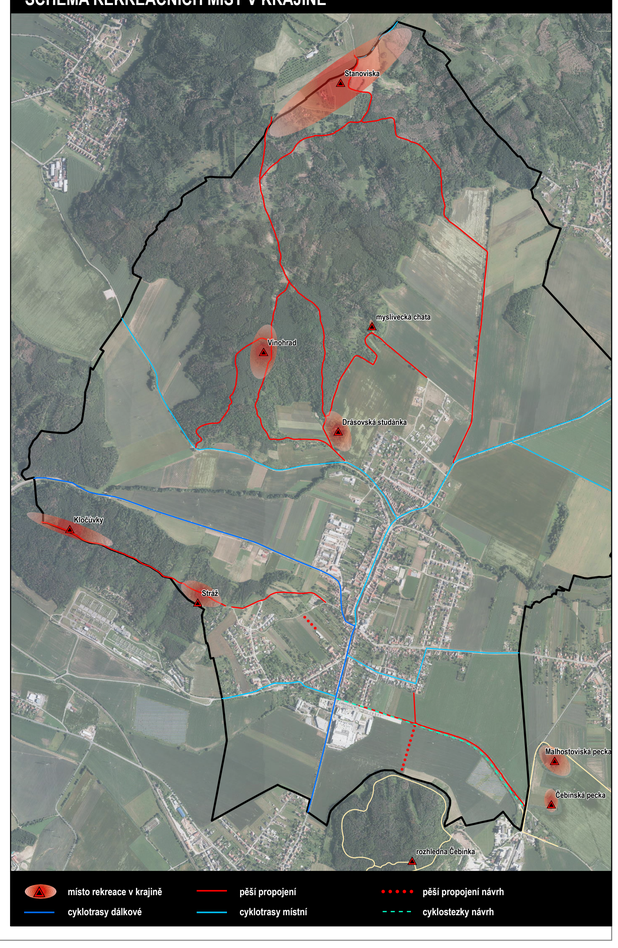

- místo rekreace v krajině
- cyklotrasy dálkové
- pěší propojení
- cyklotrasy místní
- pěší propojení návrh
- cyklostezky návrh

PLOCHY S ROZDÍLNÝM ZPŮSOBEM VYUŽITÍ

stav	návrh	funkční využití	index
		plochy bydlení	B
		plochy smíšené obytné	S
		plochy zahrad	Z
		plochy rekreace	Rr
		plochy rekreace v krajině	Rk
		plochy výroby a skladování	Vs
		plochy výroby a skladování - FVE	Vf

PLOCHY S ROZDÍLNÝM ZPŮSOBEM VYUŽITÍ

stav	návrh	funkční využití	index
		plochy dopravní infrastruktury	D
		plochy technické infrastruktury	T
		plochy občanského vybavení	Ov
		plochy občanského vybavení - doplňkové	Od
		plochy veřejných prostranství	Pv
		plochy veřejných prostranství - zeleň	Pz
		plochy vodní a vodohospodářské	V
		plochy zemědělské	A
		plochy lesní	L
		plochy smíšené nezastavěného území	H

ZÁKLADNÍ ČLENĚNÍ

stav	návrh	popis
		hranice správního území obce
		hranice lokalit

ARCHITEKTONICKÉ A URBANISTICKÉ HODNOTY

stav	návrh	popis
Architektonické hodnoty		
		architektonicky hodnotné stavby
		nemovitá kulturní památka
Urbanistické hodnoty		
		urbanisticky významný prostor
Archeologické hodnoty		
		území archeologických nálezů

PROSTUPNOST ÚZEMÍ

stav	návrh	popis
		koridor dopravní infrastruktury - cyklostezka
		koridor dopravní infrastruktury - pěší

ZÁZNAM O ÚČINNOSTI
vydávající správní orgán: Zastupitelstvo městyse Drásov
datum nabytí účinnosti: 13.4.2021
pořizovatel: Úřad městyse Drásov
oprávněná osoba pořizovatele: Ing. Lenka Šímová

ÚZEMNÍ PLÁN DRÁSOV

03. VÝKRES URBANISTICKÉ KONCEPCE

ZHOTOVITEL
STUDIO Ing. Lenka Šímová
NOLIMAT Ing. arch. Filip Dubský

MĚŘÍTKO
1: 5 000

PŘÍLOHA ČÍSLO 1