HLAVNÍ VÝKRES 2

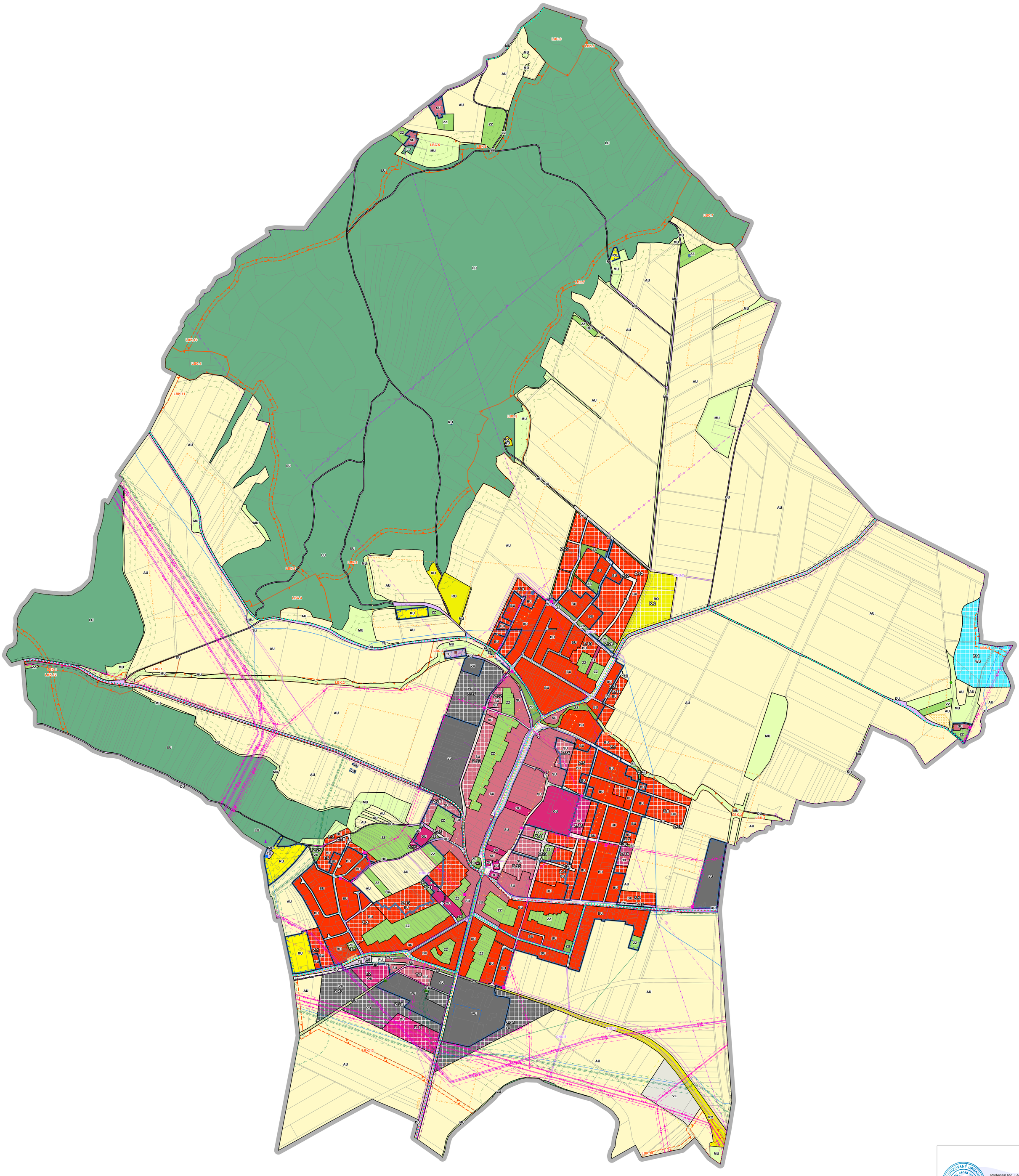

Podepsal Ing. Lenka Šímová
DN: cn=Ing. Lenka Šímová, email=simova@studiomap.cz
Datum: 2026.03.10 10:03:28 +01'00'

PLOCHY S ROZDÍLNÝM ZPŮSOBEM VYUŽITÍ

stav	návrh	funkční využití	index
		bydlení všeobecné	BU
		smíšené obytné všeobecné	SU
		zeleň zahradní a sadová	ZZ
		rekreace všeobecná	RU
		rekreace na oddechových plochách	RO
		výroba všeobecná	VU
		výroba energie z obnovitelných zdrojů	VE

PLOCHY S ROZDÍLNÝM ZPŮSOBEM VYUŽITÍ

stav	návrh	funkční využití	index
		doprava všeobecná	DU
		technická infrastruktura všeobecná	TU
		občanské vybavení všeobecné	OU
		občanské vybavení jiné	OX
		veřejná prostranství všeobecná	PU
		zeleň sídelní ostatní	ZS
		vodní a vodohospodářské všeobecné	WU
		zemědělské všeobecné	AU
		lesní všeobecné	LU
		smíšené krajinné všeobecné	MU

ZÁKLADNÍ ČLENĚNÍ

stav | návrh | popis

- hranice správního území obce
- hranice zastavěného území
- hranice zastavitelných ploch
- plochy změny v krajině
- plochy transformační

KULTURNÍ HODNOTY A LIMITY

stav | návrh | popis

- architektonicky hodnotné stavby
- nemovitá kulturní památka
- území archeologických nálezů
- ochranné pásmo hřbitova

GEOLOGIE

stav | návrh | popis

- sesuvná území

PŘÍRODA A KRAJINA

stav | návrh | popis

PŘÍRODA A KRAJINA

- vzdálenost 30 a 50 m od hranice lesa
- památný strom

ÚZEMNÍ SYSTÉM EKOLOGICKÉ STABILITY

- lokální biocentrum
- lokální biokoridor

TECHNICKÁ INFRASTRUKTURA

stav | návrh | popis

SÍTĚ ELEKTRONICKÝCH KOMUNIKACÍ

- komunikační vedení včetně ochranného pásma
- radiové směrové spoje
- komunikační zařízení - vysílač
- ochranné pásmo komunikačních vedení
- koridor RR směrů s atributem výšky
- ochranné pásmo radiolokačního zařízení (radar Sokolnice)

ODKANALIZOVÁNÍ

- kanalizace
- čistírna odpadních vod

ZÁSOBOVÁNÍ VODOU

- vodojem
- vodovod
- CNU.N koridor nad plochami s rozdílným způsobem využití vymezený územním plánem pro technickou infrastrukturu

TECHNICKÁ INFRASTRUKTURA

stav | návrh | popis

ZÁSOBOVÁNÍ EL. ENERGIÍ

- trafostanice včetně ochranného pásma
- nadzemní a podzemní elektrické vedení VN a VVN
- ochranné pásmo elektrického vedení
- výrobna elektřiny
- ochranné pásmo výrobny elektřiny

ZÁSOBOVÁNÍ PLYNEM

- regulační a měřicí stanice, stanice katodové ochrany
- plynovod
- ochranné a bezpečnostní pásmo plynovodu nebo objektu
- uzemnění plynárenského zařízení

Pozn. Celé správní území je zájmovým územím Ministerstva obrany z hlediska povolování vyjmenovaných druhů staveb.

DOPRAVNÍ INFRASTRUKTURA

stav | návrh | popis

- silnice II. třídy
- silnice III. třídy
- ochranné pásmo silnice
- cyklotrasa dálková
- cyklotrasa místní
- CNU koridor nad plochami s rozdílným způsobem využití vymezený územním plánem pro dopravní infrastrukturu

ZÁZNAM O ÚČINNOSTI
vydávající správní orgán: Zastupitelstvo městyse Drásov
datum nabytí účinnosti:
pořizovatel: Úřad městyse Drásov
oprávněná osoba pořizovatele: Ing. Jan Šíma

ZMĚNA Č. 1 ÚZEMNÍHO PLÁNU DRÁSOV

2. HLAVNÍ VÝKRES

ZHOTOVITEL
Studio MAP s.r.o.
Ing. Lenka Šímová, č. autorizace 05624

MĚŘÍTKO
1 : 5 000

PŘÍLOHA ČÍSLO 1